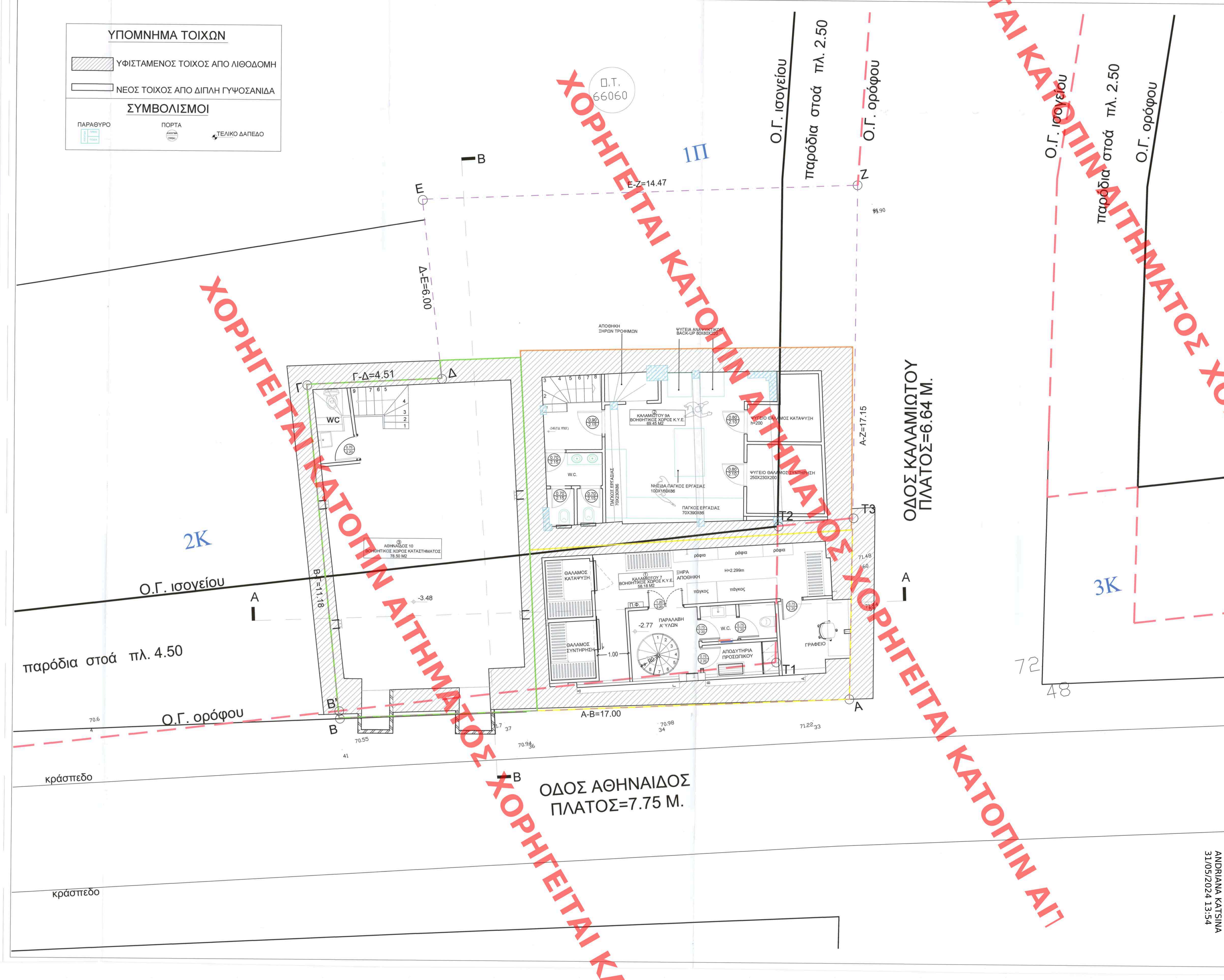

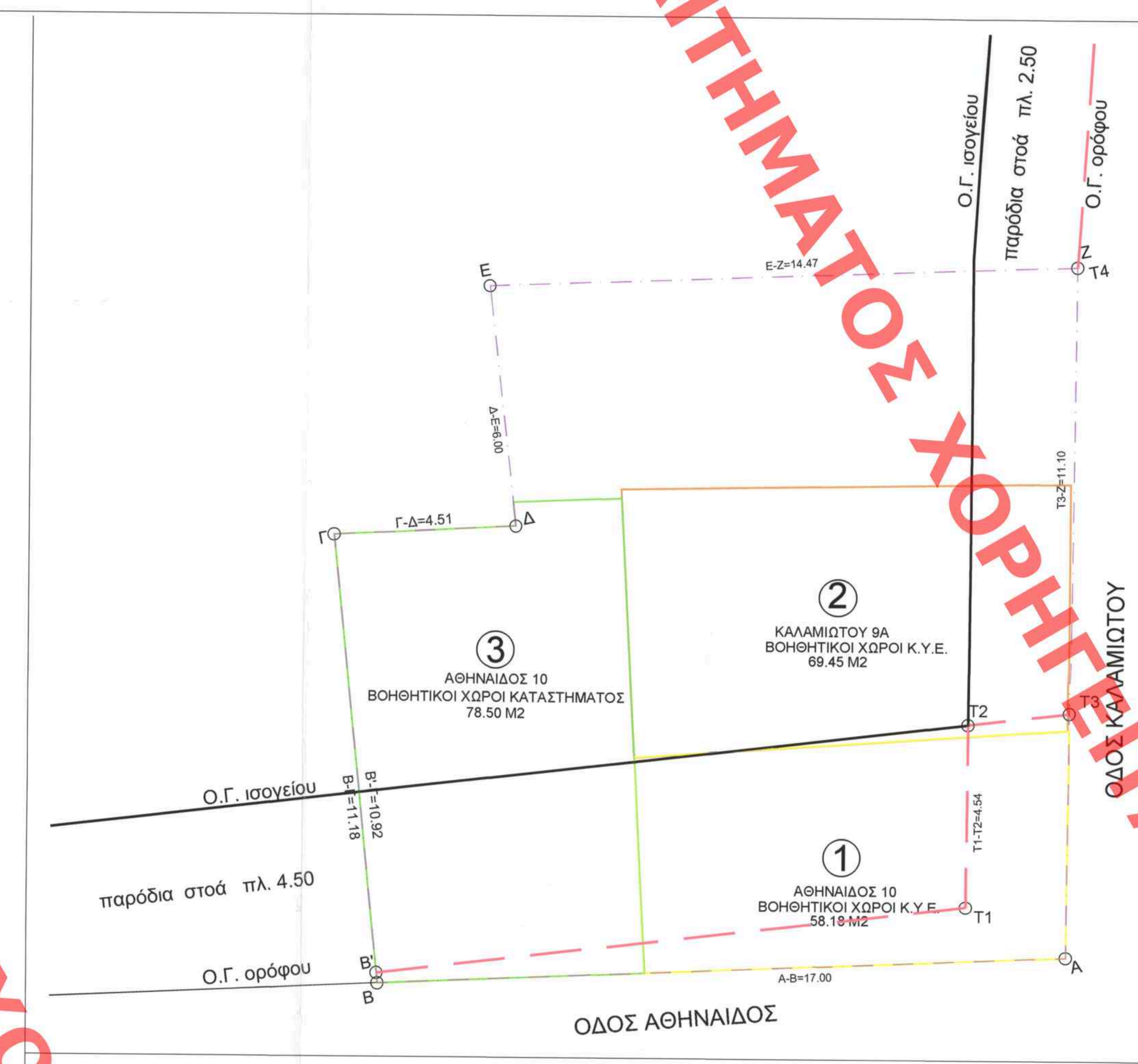

ΚΑΤΟΨΗ ΥΠΟΓΕΙΟΥ (ΥΠΑΡΧΟΝ)

ΔΙΑΓΡΑΜΜΑ ΥΠΟΓΕΙΟΥ
ΠΕΡΙΒΑΛΛΟΥΣΑ ΥΠΟΓΕΙΟΥ = 78.55+69.45+58.18=206.13 Μ²

ΔΟΜΗΣΗ Β' ΥΠΟΓΕΙΟΥ = 0.00Μ²
[Ν.4067 (ΝΟΚ) Άρθρο 11, παρ. 6]

ΟΓΚΟΣ Β' ΥΠΟΓΕΙΟΥ = 0.00Μ²

ΚΕΝΤΡΙΚΟ ΣΥΜΒΟΥΛΙΟ ΑΡΧΙΤΕΚΤΟΝΙΚΗΣ
Το παρόν σχεδιάγραμμα ... από το ΚΕ.Σ.Α. την 15-1-2024 ...
ΠΡΟΕΔΡΟΣ ... ΓΡΑΜΜΑΤΕΑΣ
Ε. ΜΠΑΚΟΓΙΑΝΝΗΣ ... Α. ΜΠΕΣΣΑ

ΙΔΙΟΚΤΗΤΗΣ:	ΕΘΝΙΚΗ LEASING A.E.
ΜΙΣΘΩΤΗΣ:	ΑΘΗΝΑΙΔΟΣ & ΚΑΛΑΜΙΩΤΟΥ Ε.Ε. ΑΓΙΑΣ ΓΛΥΚΕΡΙΑΣ 7, ΓΑΛΑΤΣΙ 11147.
ΕΡΓΟ:	ΕΠΙ ΕΝΙΑΙΟΥ ΟΙΚΟΠΕΔΟΥ, - ΠΡΟΣΘΗΚΗ ΚΑΘ' ΥΨΟΣ Β' ΟΡΟΦΟΥ ΣΕ 2 ΔΙΑΤΗΡΗΤΕΑ ΚΤΙΡΙΑ (ΚΤΙΡΙΟ ΟΔΟΥ ΑΘΗΝΑΙΔΟΣ 10 ΚΑΙ ΚΤΙΡΙΟ ΟΔΟΥ ΚΑΛΑΜΙΩΤΟΥ 9) - ΑΛΛΑΓΗ ΧΡΗΣΗΣ ΤΟΥ Α' ΟΡΟΦΟΥ ΤΟΥ ΚΤΙΡΙΟΥ ΤΗΣ ΟΔΟΥ ΚΑΛΑΜΙΩΤΟΥ 9 ΑΠΟ ΚΑΤΑΣΤΗΜΑ ΥΓΕΙΟΝΟΜΙΚΟΥ ΕΝΔΙΑΦΕΡΟΝΤΟΣ ΣΕ ΚΑΤΟΙΚΙΑ, ΜΕ ΝΕΕΣ ΕΣΩΤΕΡΙΚΕΣ ΔΙΑΡΡΥΘΜΙΣΕΙΣ
ΘΕΣΗ:	ΑΘΗΝΑΙΔΟΣ 8 - 10 & ΚΑΛΑΜΙΩΤΟΥ 7 - 9Α & 9Β, Ο.Τ. 66060 ΠΟΛΕΟΔΟΜΙΚΗ ΕΝΟΤΗΤΑ ΑΘΗΝΩΝ, ΔΗΜΟΣ ΑΘΗΝΑΙΩΝ
ΜΕΛΕΤΗΤΕΣ:	ΕΙΡΗΝΗ ΚΥΡΙΑΚΙΔΟΥ Αρχιτέκτων Μηχανικός ΜΑΡΙΑ ΚΑΖΑΚΟΥ Πολιτικός Μηχανικός ΣΤΥΛΙΑΝΟΣ ΜΗΧΑΝΟΣ Ηλεκτρολόγος Μηχανικός ΚΩΝΣΤΑΝΤΙΝΟΣ ΖΑΡΚΑΔΑΣ Τοπογράφος Μηχανικός
ΘΕΜΑ ΣΧΕΔΙΟΥ:	ΚΑΤΟΨΗ ΥΠΟΓΕΙΟΥ ΥΠΑΡΧΟΥΣΑ ΚΑΤΑΣΤΑΣΗ
ΑΡ. ΣΧΕΔΙΟΥ:	Α 01 (ΥΠΑΡΧ.)
ΚΛΙΜΑΚΑ:	1:50
ΧΡΟΝ. ΜΕΛΕΤΗΣ:	ΔΕΚΕΜΒΡΙΟΣ 2023
ΣΦΡΑΓΙΔΑ - ΥΠΟΓΡΑΦΗ:	ΕΙΡΗΝΗ ΚΥΡΙΑΚΙΔΟΥ ΑΡΧΙΤΕΚΤΩΝ ΜΗΧΑΝΙΚΟΣ

Το παρόν διάγραμμα συνοδεύει την από 20/12/2023 αιτιολογική έκθεση της Δ/νσης Α.Ο.Κ.Α. Τμήματος Δ.Κ.
Η Τμηματάρχης
ΜΑΤΣΟΥΚΑ ΔΗΜΗΤΡΑ

ΥΠΟΥΡΓΕΙΟ ΠΕΡΙΒΑΛΛΟΝΤΟΣ ΚΑΙ ΕΝΕΡΓΕΙΑΣ
ΘΕΩΡΗΘΗΚΕ ΜΕ ΤΗΝ ΥΠ ΑΡΙΘ. 19940/869/30-05-2024 ΠΡΑΞΗ
Η ΠΡΟΪΣΤΑΜΕΝΗ ΤΗΣ Δ/ΝΣΗΣ ΤΟΠΟΓΡΑΦΙΚΩΝ ΕΦΑΡΜΟΓΩΝ
ΑΝΔΡΙΑΝΑ ΚΑΤΣΙΝΑ
ΤΟΠΟΓΡΑΦΟΣ ΜΗΧΑΝΙΚΟΣ

ANDRIANA KATSINA
31/05/2024 13:54

ΧΟΡΗΓΕΙΤΑΙ ΚΑΤΟΠΙΝ ΑΙΤΗΜΑΤΟΣ